

佐久

2006 2 | 1

No.21

広報

SAKU Public Information

佐久市ホームページアドレス <http://www.city.saku.nagano.jp>

Photo 白銀の世界へ

佐久スキージャーデン「パラダ」は、スキーシーズン真っ盛り。青空のもと、白銀のゲレンデにシュプールを描いてみてはいかがでしょうか。



Contents

- 第1回臨時会ほか ②
- 寝たきりゼロを目指して
足腰を鍛えて生涯現役の生活を築きましょう ④
- 見どころいっぱい 市内めぐり(佐久編) ⑥⑦
- 今月のトピックス ⑧
- 情報インフォメーション ⑪~⑬



第1回臨時会



P2 見どころいっぱい 市内めぐり(佐久編)
P6・7

第1回臨時会

平成18年第1回臨時市議会が1月17日に開かれ、市長が提出した事件案1件と予算案2件が可決されました。

このうち、事件案は、佐久市立図書館コンピュータネットワーク化事業に係るコンピュータシステムの購入案で、このコンピュータシステム（コンピュータ機器、ソフト等）は、(株)アネ

ックスインフォメーションから3,990万円で購入することになりました。

また、予算案は、平成17年度的一般会計補正予算（第8号）と浅科道の駅施設特別会計補正予算（第2号）で、このうち、一般会計補正予算は、2,210万4千円を補正し、総額を397億4,278万2千円としました。

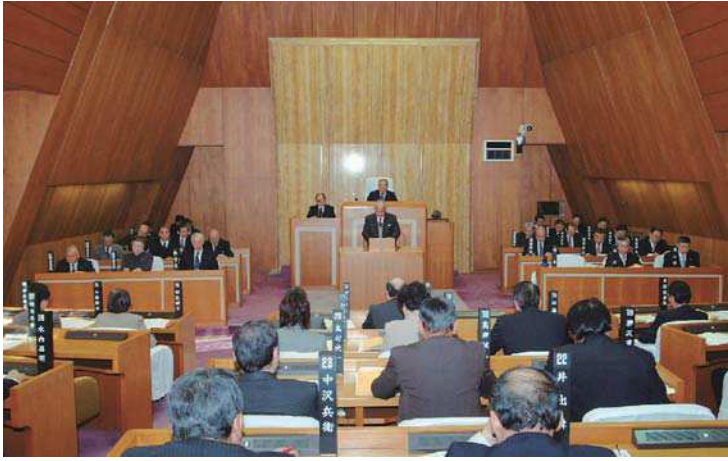

補正の主な内容は、次のとおりです。（万円未満切り捨て）

- ▼堆肥センター管理運営事業費（白田堆肥センターのモーター等の故障に伴う修繕費）294万円
- ▼園芸対策事業費（JA佐久浅間が国庫補助を受けて整備する花き集出荷施設に係る花き集出荷施設整備事業補助金）1,616万円

▼消防施設整備事業費（消防施設充実のための寄附金を受けての捜索用車両等の購入経費）300万円

平成18年4月から新たに

地域密着型サービスが創設されます

介護保険制度の改正により、介護保険サービスの体系が大きく変わります。

高齢者が住み慣れた地域での生活を継続していくために、身近な生活圏ごとにサービスが利用できるよう地域密着型サービスが新たに創られます。

地域密着型サービスには、現行サービスのグループホームや認知症デイサービスのほかに、新たなサービスとして、ヘルパーサービス、デイサービス、ショートステイなどの多様なサービスを組み合わせた「小規模多機能型居宅介護」や定員29人以下の小規模の特別養護老人ホームなどがあります。

新サービス体系では、要支援者と要介護者への提供するサービスが分けられますが、一部を除いてほぼ同様のサービスメニューが整備されます。

要支援者サービスは、新予防給付として介護状態への悪化を防止するための運動機能向上などを含む「目標指向型」の内容となります。

なお、新たなサービスは、事業者がサービスを提供するまで

に県の許認可や市の指定を受ける必要がありますので、利用が開始できる時期は、今後お知らせします。

詳しくは、介護保険課までお問い合わせください。

お問い合わせ 介護保険課
☎62-2111
内線219・220

サービス体系



要介護・要支援認定者へのサービス

- 居宅サービス
 - ヘルパーによる訪問介護
 - デイサービス
 - グループホーム
 - 訪問看護
 - ショートステイ
 - 福祉用具の貸与 など
- 施設サービス
 - 特別養護老人ホームなど

平成18年度以降

- 居宅サービス
 - ヘルパーによる訪問介護
 - デイサービス
 - グループホーム
 - 訪問看護
 - ショートステイ
 - 福祉用具の貸与 など
- 施設サービス
 - 特別養護老人ホームなど
- ★ 地域密着型介護サービス
 - 認知症対応型デイサービス
 - 小規模多機能型居宅介護
 - 小規模特別養護老人ホームなど

- ★ 介護予防サービス
 - ヘルパーによる介護予防訪問介護
 - 介護予防訪問看護
 - 介護予防デイサービス
 - 介護予防（ショートステイ）
 - 介護予防福祉用具貸与など
- ★ 地域密着型介護サービス
 - 介護予防認知症対応型デイサービス
 - 介護予防小規模多機能型居宅介護
 - 介護予防グループホーム

★印は、新たに創設されるサービス

地域包括支援センターを設置します

■お問い合わせ 基幹在宅介護支援センター 介護支援係 (☎62-2111 内線225・218)

介護保険法の改正により、平成18年4月1日より高齢者の皆さんの身近な相談窓口として、佐久市では、5か所の地域包括支援センターを設置します。なお、現在、地域の高齢者の相談窓口としてご利用いただいている在宅介護支援センターは、3月31日をもって廃止し、その事業は、地域包括支援センターに移行します。そこで、この地域包括支援センターについて、シリーズでお知らせします。

第1回目は、地域包括支援センター設置の目的および地域包括支援センターが行う事業について紹介します。

地域包括支援センター設置の目的

高齢者が住み慣れた地域で、その人らしい生活が続けられるようにするためには、できるだけ要介護状態にならないように日常的な健康管理や予防対策に始まり、介護が必要になったときには、介護サービス、医療サービスなどさまざまなサービスを高齢者の状態の変化に応じて切れ目なく提供することが必要です。

このため、市民の心身の健康保持および生活の安定を図るために必要な援助を行い、保健医療の向上および福祉の増進を包括的に支援する中核機関として、地域包括支援センターを日常生活圏域ごとに設置します。

佐久市では、「岩村田・東地域」、「中込・野沢地域」、「佐久中部地域」、「臼田地域」、「浅科・望月地域」の5か所の日常生活圏域に地域包括支援センターの設置を予定しており、現在、設置場所等について検討していますので、決定したところで次回以降のシリーズの中でお知らせします。

地域包括支援センターが行う事業

地域包括支援センターに保健師、社会福祉士、主任ケアマネジャーの専門職員を配置し、それぞれの専門性を活かし、相互に連携・協働しながら、次の事業を行います。

介護予防ケアマネジメント

(1) 介護予防サービスに関するケアマネジメント

介護保険認定者のうち支援が必要とされた人が利用できます

- 地域包括支援センターで、介護予防サービス計画(ケアプラン)を作成し、利用者は、その計画に基づいて介護予防サービスが利用できます。
(具体的なサービス内容については、次回お知らせします)

(2) 介護予防事業に関するケアマネジメント

介護や支援が必要となるおそれのある人が利用できます

- 地域包括支援センターで、介護予防支援計画を作成し、利用者は、その計画に基づいて市が行う介護予防事業が利用できます。
(具体的なサービス内容については、次回お知らせします)

総合相談・支援・権利擁護

全ての高齢者とその家族の皆さんが利用できます

- 高齢者の相談を総合的に受け止めるとともに、訪問して実態を把握し、必要なサービスにつなげます。
- 虐待の防止など高齢者の権利擁護に努めます。

包括的・継続的ケアマネジメントの実施

- 高齢者に対し包括的かつ継続的なサービスが提供されるよう、地域の多様な社会資源を活用したケアマネジメント体制を整備する支援を行います。

寝たきりゼロを目指して

足腰を鍛えて 生涯現役の生活を築きましょう!!

いつまでも元気で生涯現役の生活を送るために、日ごろから「起き上がる」、「立つ・歩く」、「お風呂に入る」、「トイレで用を済ませる」といった日常生活を自分の力でできる体力を保持することが大切です。こうした基本的な体力が備わっていれば、自由に外出ができ、さまざまなスポーツ・趣味・旅行などを楽しむことができます。

自分の体重をしっかり支えて行動できる筋力・持久力・バランス能力を低下させないように心掛けましょう。

自宅で簡単に継続できる体操です。毎日の生活の中で早速やってみましょう!

1 足腰の筋力を強くする運動

静かに膝を曲げて立つ。
この姿勢を約5秒間保つ。
このときお腹にも力を入れることを忘れずに。

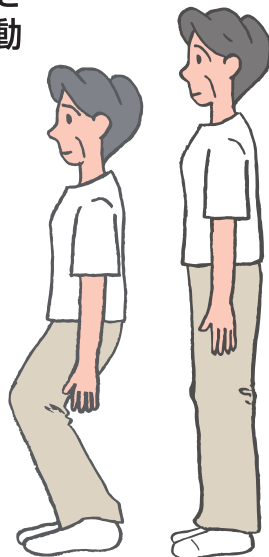

2 ももの内側の筋肉を強くする運動

膝の間に枕などを入れてつぶしましょう。

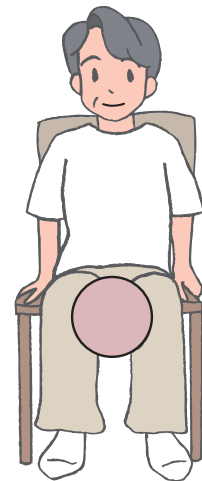

3 膝の周りの筋肉を強くする運動

膝を伸ばした状態で膝の下に丸めたタオルなどを置き、これを押しつぶすようにしましょう。



4 足の感覚を磨く運動

「足指ジャンケン」で足指の感覚を磨きましょう



運動の適切な回数には個人差があります。はじめは5回程度から始め、慣れてきたら10~15回程度行いましょう。無理をせずに毎日行うことが大切です。

お問い合わせ 高齢者支援課 指導係 (☎62-2111 内線224)

あなたの家は

地震

がきても

大丈夫?



長野県では、市町村と協力して大規模な地震に備え、無料で耐震診断を行い耐震補強が必要な場合は、補助を行う制度があります。

そこで、佐久市では、この事業導入に向けて下記のとおりアンケート調査を実施しますので、ご協力をお願いします。

また、アンケート結果に基づき、佐久市では、住宅・建築物耐震化促進計画を策定します。

調査対象者

昭和56年5月31日以前に建てられた

木造1戸建ての住宅や併用住宅にお住まいの方

注 アパートなど集合住宅にお住まいの方は対象になりません。

調査期間

2月1日から2月28日まで

調査内容

簡易耐震診断意向調査

調査方法

各区長を通じ、全戸に調査表の配布を行います。同時に配布する封筒で2月28日までに返送してください。



お問い合わせ

建築住宅課 建築係 (☎62-2111 内線344・343)



鼻顔稲荷神社

鼻顔稲荷神社は、永祿年間に京都伏見稲荷から勧請して創建されたと伝えられており、以来、東信地域の稲荷信仰の中心となっています。

また、伏見(京都)・豊川(愛知)・笠間(茨城)・祐徳(佐賀)と並び、日本五大稲



荷の一つとして数えられ、特に2月の初午祭には、ダルマ市や露店が並び、県内外から大勢の参拝客で賑わいます。湯川の断崖に建てられた社殿は、京都清水寺と同じ懸崖造りで、その景観も参拝客の目を見張らせます。その他、境内には、荻原井泉水の句碑や山室静の文学碑もあり、境内に奉納された鳥居の数を数えながらの散策も趣を感じさせます。

平成18年初午祭
■期日 2月10日(金)
■お問い合わせ 観光課
☎621-2111 (内線456)



佐久編

見どころいっぱい

市内めぐり



佐久市は、日本でも有数の長寿のまちとして全国から注目されています。この長寿のまちの象徴として、平成15年に「びんころ地蔵」が成田山山門に建立され、その容姿のかわいらしさから、健康長寿や子どもたちの健やかな成長を願う県内外からの参拝者で賑わっています。

また、終戦直後まで続いていた伝統ある成田山の「市」が、地元商店会の人たちにより「のざわ山門市」として復活し、30余店が軒を連ねる参道は、当時の賑わいと活気を思い起こさせてくれます。

びんころ地蔵と山門市



成田山山門市

- 開催日 毎月第2土曜日
- お問い合わせ のざわ山門市実行委員会 ☎62-0753
- または商工課 ☎62-2111 (内線454)

山門茶寮

- 営業時間 午前9時～午後5時
- 休業日 年中無休
- お問い合わせ ☎62-7333



島崎藤村旧宅

しまざきとうそんきゆうたく

島崎藤村(明治5年～昭和18年)は、小諸義塾教師として、明治32年から6年間、現在の小諸市で暮らしました。

その際、藤村が居宅としていたものを、大正9年に前山の本間氏が自敷地内に移転し、本間邸の一部として使用していました。

その後、藤村生誕100年を迎えた昭和47年、佐久市が本間氏より寄贈を受け、昭和49年に貞祥寺境内の一隅に、美しい自然とのたざまいの調和の中に復元されました。

2回の移転や移転先の土地形状の関係で、藤村が居宅としていたものとは間取等に若干の違いはありますが、資材はその当時のものを使用しており、藤村文学の世界を感じることができるとはいえないでしょうか。

■建物概要 木造茅葺平屋建
 ■建築面積 117.3㎡
 ■公開期間 4月～10月
 ■休館日 月・木曜日
 ■お問い合わせ 文化財課 ☎68-7321





消防出初式

1月7日、新春を飾る消防出初式が佐久市総合体育館で行われました。新市になり初めての出初式には、1,120人の消防団員が参加し、分列行進や初放水など行い、消防活動に対する決意を新たにしました。



一年の無病息災を願って

市内の保育園では、どんど焼きが行われ、園児たちは、自分たちが作った「おももの」をどんど焼きの火で焼いて食べ、一年の無病息災を願いました。(写真は、平根保育園)



佐久長聖高校スケート部

全国大会へ

第55回全国高等学校スケート競技選手権大会(1月22日～26日、苫小牧市で開催)に出場の佐久長聖高校スケート部の皆さんが、12月26日、三浦市長を表敬訪問しました。



民謡民舞全国大会で優秀賞

民謡民舞全国大会の「民謡中年の部」で優秀賞を受賞した小林定子さん(岩水)が、12月26日、三浦市長を訪問し、受賞の報告をしました。



矢島地区「凍み豆腐」作り

極寒のこの季節、矢島地区では、凍み豆腐の生産が最盛期を迎えています。凍み豆腐は、「こおりどおふ」とも呼ばれ、固めに作った豆腐を凍らせ、わらで編んで(一連は7枚)、軒に吊るし、およそ10日ほど乾燥させます。

現在、12戸の農家が冬場の副業として自然凍結・自然乾燥による伝統の製法を守っています。軒を彩る豆腐のすだれは、冬の風物詩となっています。

TORINO 2006

トリノへの熱い思いを胸に

トリノオリンピックスピードスケート日本代表 今井裕介選手を激励

イタリアのトリノで今月10日から開かれる冬季オリンピックにスピードスケートの日本代表として出場する今井裕介選手が1月12日、三浦市長を表敬訪問しました。

今井選手は、長野・ソルトレークに続き、3大会連続の日本代表で、男子1,000メートルと1,500メートルの2種目に出場する予定です。

今井選手自身、1988年にカナダのカルガリーで開催されたオリンピックで銅メダルを獲得した黒岩彰選手にあこがれて、オリンピックを目指したとのことで、今回のトリノでは、自分の滑りを見てオリンピックを目指す子どもたちが増えてくれればと、メダル獲得への熱い思いを語っていただきました。

市長への訪問を終えたあと、今井選手は、市民ホールに集まった職員や市民の皆さんの前でもオリンピックでの健闘を誓い、皆さんから激励の大きな拍手が送られました。

今井選手は、1月14日に日本を出発し、世界スプリントなど各地を転戦したあと、トリノオリンピックに臨みます。



平成17年国勢調査 結果の概要

	平成12年 (10月1日現在)	平成17年 (10月1日現在)	前回との比較	
			増加数	増加率
総人口	100,016人	100,457人	441人	0.4%
男	48,948人	49,039人	91人	0.2%
女	51,068人	51,418人	350人	0.7%
総世帯	33,836世帯	35,277世帯	1,441世帯	4.3%
1世帯当たり 人員	2.96人	2.85人		

※平成12年10月1日現在の総人口、総世帯数等は、合併前の旧市町村の確定値の合算

市民の皆さんのご協力により実施しました国勢調査の結果がまとまりました。

平成17年10月1日現在の佐久市の人口は100,457人(男:49,039人、女:51,418人)です。また、世帯数は35,277世帯となり、1世帯当たりの世帯人員は2.85人です。

これらを前回調査時(平成12年10月1日現在)と比べると、人口が441人の増(0.4%)、世帯数は1,441世帯の増(4.3%)であり、1世帯当たりの世帯人員は2.96人から0.11人減少しました。

なお、今回発表の総人口などは平成17年国勢調査結果速報(長野県)によるもので、確定値および詳しい数値等は平成18年10月以降に公表される予定です。

お問い合わせ
企画課 統計係 ☎62-2111内線429



ご協力ありがとうございました



佐久市子ども未来館

お知らせ

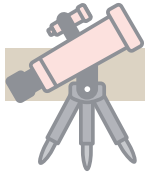

天文普及教室



冬の天体観望会

土星などを観測します。星座の紹介もあります。是非ご参加ください

- 日時** 2月18日(土) 午後7時～8時20分
(受付は、午後6時30分～6時50分)
- 料金** 子ども200円(子どもは4歳以上中学生まで)
大人400円
- 定員** 70人
- 申込み** 事前申込み制です。佐久市子ども未来館まで電話でお申し込みください。定員になり次第締め切ります。
- その他** 防寒対策をしてきてください。中学生以下は保護者同伴でお出掛けください。保護者の方も参加(有料)となります。

佐久市子ども未来館&うすだスタードーム合同企画展

「佐久発!日帰り宇宙旅行」 ～スタードームの望遠鏡で見た 宇宙のしくみ～

宇宙のしくみや構造を、美しい星雲や星団などの写真を通してわかりやすく、体系的に学ぶことができます。写真は全て、うすだスタードームで撮影されたものです。



- 期間** 1月28日(土)から2月26日(日)まで
- 会場** 佐久市子ども未来館 企画展示室

利用案内

開館時間：午前9時30分～午後5時
休館日：木曜日(木曜日が祝日の場合は開館)
詳しくは佐久市子ども未来館までお問い合わせください。
☎67-2001 URL <http://www.kodomomiraikan.city.saku.nagano.jp>

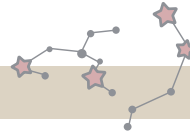

プラネタリウム特別番組

『ゆめ・ひろく・プラネタリウム』 ～中高年のみなさまへのリラックスタイム～

懐かしい音楽などを聴きながら、満天の星空をゆっくりとお楽しみください。

- 日時** 2月14日(火) 午前10時～11時
(受付は、午前9時30分～9時50分)
- 料金** 560円
- 定員** 150人
- 申込み** 事前申込み制です。佐久市子ども未来館まで電話でお申し込みください。定員になり次第締め切ります。

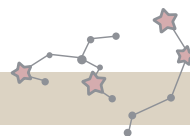

プラネタリウム冬季番組

ライブ番組『冬の星空とダイヤモンド』 テーマ番組『星へ行く道』

冬の星空で見ることができ星座の紹介と、星座の中に隠れている天体や1等星についてお話しをします。

また、天体観測の方法を分かりやすく紹介します。

- 期間** 3月5日(日)まで



相談コーナー Advice

●行政相談

日時 2月24日(金)午後1時～4時
会場 佐久市役所市民ホール
問合せ 庶務課庶務係 (☎☎・内線495)

●厚生・国民年金、社会保険相談

期日 2月21日(火)
時間 午前10時～午後3時
会場 佐久商工会議所
相談は、小諸社会保険事務所の相談員が行います。また、国民年金保険料の納入もできます。
問合せ 国保年金課年金係 (☎☎・内線255)

●心配ごと相談

2.7(火)	午後	佐久市老人福祉センター
2.14(火)	1時30分	あいとびあ臼田
2.21(火)	〃	浅科保健センター
2.28(火)	4時	望月総合支援センター

このほか、平日の午前9時から午後5時まで、福祉総合センター (☎66-3441) で相談に応じています。

●結婚相談

2.1(水)	午後	望月総合支援センター
2.8(水)	1時30分	浅科保健センター
2.15(水)	〃	あいとびあ臼田
2.22(水)	4時	佐久市老人福祉センター

このほか、平日の午前9時から午後5時まで、福祉総合センター (☎66-3441) で相談に応じています。

●交通事故巡回相談

期日 2月10日(金)・24日(金)
時間 午前10時～午後3時
会場 佐久地方事務所



●家庭児童相談

■家庭児童相談室(祝日を除く)
日時 (月)～(金)、午前9時～午後4時
相談員 黒岩子ども特別対策推進員
相談電話 ☎☎・内線214

■各児童館

日時 (月)～(金)、午後1時～4時
相談員 各児童館長

●教育相談

■教育委員会教育相談室(祝日を除く)
日時 (月)～(金)、午前9時～午後4時
相談員 スクールメンタルアドバイザー
電話相談

学校教育課教育相談室(☎☎・内線369)
臼田教育振興課教育相談室(☎☎・内線249)
浅科教育振興課教育相談室(☎☎・内線45)
望月教育振興課教育相談室(☎☎・内線272)

■中学校相談室(休校日を除く)

◇午前…9時30分～正午
◇午後…1時～4時

●浅間中学校

期日 (月)・(火)・(木)の午後
相談員 志摩アドバイザー
直通相談電話 ☎67-7250

●野沢中学校

期日 (月)・(火)・(木)の午後
相談員 堀田アドバイザー
直通相談電話 ☎62-2551

●中込中学校

期日 (月)・(火)・(木)の午後
相談員 森山アドバイザー
直通相談電話 ☎62-6810

●東中学校

期日 (月)・(木)の午後、(火)の午前
相談員 佐藤アドバイザー
直通相談電話 ☎67-7366

●臼田中学校

期日 (月)・(火)・(木)の午後
相談員 原アドバイザー
直通相談電話 ☎82-2130

●浅科中学校

期日 (火)・(金)の午後、(木)の午前
相談員 佐藤アドバイザー
相談電話 ☎58-2101(代)

●望月中学校

期日 (月)・(火)・(木)の午後
相談員 小林アドバイザー
直通相談電話 ☎53-3330
相談電話 026-233-4110

募集 Classifieds

●佐久市奨学生を募集します

修学の意志と能力がありながら経済的な理由で修学が困難な人に、奨学金を貸与します。

貸与対象者及び貸与額(月額)

	国公立	私立
高校生	10,000円	15,000円
短大生	30,000円	40,000円
大学生	30,000円	40,000円
高専生	15,000円	

※通信制・通信教育・専門学校を除く

貸与要件 平成18年度に進学が確定した人、または在学中の人で、

◆佐久市に生活の本拠を有している者の子弟であること。

◆学業および資質に優れ、かつ健康であること。

◆経済的理由により修学が困難と認められること。

◆独立行政法人日本学生支援機構その他これに類する団体から学資などの貸与を受けていないこと。

◆授業料が免除されていないこと。

◆親権者に市税の滞納がないこと。

貸与期間 その学校の正規修学期間内

申請書類 ①奨学金貸与申請書

②奨学生推薦調書 ③資力調書

④成績証明書 ⑤健康診断書

⑥住民票謄本 ⑦在学証明書または

合格通知書 ⑧親権者の市税納税証明書

※①～③の用紙は教育総務課または各支所教育振興課にあります。

受付 随時受付します。

貸与の決定 選考のうえ随時決定、誓約書(保証人は市内在住者、資格要件あり)等の受理後受付した月から貸付します。

償還開始・期間 貸与期間を終了した翌月から6か月を経過した後、貸与を受けた期間の2倍の期間内

問合せ 教育総務課(☎☎・内線364) または各支所教育振興課

●**駒場公園プール休業のお知らせ**

駒場公園プールは、1月31日(火)から2月4日(土)まで水の入れ替えと点検整備のため休業します。

問合せ 駒場管理事務所(☎68-1399)



●**星座教室第6回「土星を見よう！」受講生募集のお知らせ**



うすだスタードームの定期講座「星座教室」第6回のお知らせです。今回はちょうど見ごろを迎えた天体観測の花形「土星」を大型望遠鏡でたっぷりとお楽しみいただきます。

また、冬の星空の間に散らばる美しい天体たちもご覧いただく予定です。

皆さんの参加をお待ちしています。

日時 2月23日(木)午後7時30分～9時

会場 うすだスタードーム

内容 大型望遠鏡による土星と冬の天体観望

参加料 大人400円/小中学生200円

人員 30人(先着順)

申込・問合せ うすだスタードーム(☎82-0200)

●**冬の星空観望会「夜空で輝く冬のダイヤモンドを見つけよう」**

日時 2月18日(土)午後7時～9時

会場 うすだスタードーム

内容 大型望遠鏡による冬の星空観望・冬の星座のお話

参加料 大人400円/小中学生200円

問合せ うすだスタードーム(☎82-0200)

●**出発(たびだち)のことは展 学校美術館**

期間 2月7日(火)から卒業式まで(土・日・祝日は観覧できません)

会場 本牧小学校・布施小学校・春日小学校・協和小学校・望月中学校・望月高等学校(観覧の際には、必ず事務室で受付をしてください)

内容 卒業を迎える望月地区の小・中・高校生が色紙に書いた出発のことはと、校長・教頭・担任の先生などが色紙に書いた送ることはを各学校において一斉に展示します。

問合せ 天来記念館(☎53-4158)

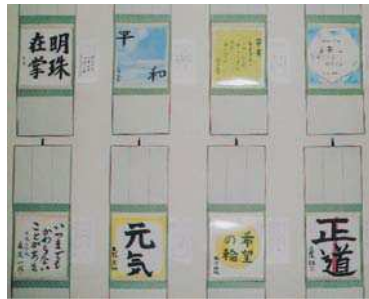

●**企画展「郷土のひな人形展」**

期日 2月14日(火)～3月12日(日)(月曜日休館)

場所 望月歴史民俗資料館

内容 地域の方々から寄贈いただいた、江戸時代から現代までの雛人形約200点を、時代別に分類して一堂に展示します。

観覧料 ◇一般300円◇高校・大学生250円◇小・中学生150円

(20名以上は団体割引があります)

問合せ 望月歴史民俗資料館(☎54-2112)



●**石毛宏典氏(元西武ライオンズ)講演会**

日時 2月15日(水)午後7時～9時(開場午後6時)

会場 信州短期大学2300教室

演題 「夢をつかむ、心かよう教育」

定員 400人

入場料 無料

問合せ 佐久青年会議所(☎62-2656)

学ぶ
Learn

●**臼田町誌編纂講座**



この講座は、臼田町誌編纂の年々の調査・研究の成果を公開する講座です。お気軽にご参加ください。

日時 2月19日(日)午後1時30分～3時30分

会場 臼田館

内容 「臼田地域の古墳時代の生活と文化」

- 臼田における古墳出土の様子
- 古墳時代の遺跡からみる人々の生活

講師 臼田町誌考古編纂者 倉澤正幸先生

入場料 無料

問合せ 臼田町誌編纂室(☎81-4521) または臼田文化協会(☎82-3634)

スポーツ
Sports

●**新・佐久市10万都市誕生記念 第1回 佐久市民スキー大会参加者募集**

期日 3月5日(日)

会場 佐久スキーガーデン「パラダ」

種目 大回転競技：小学生・中学生

の各男女の部、一般男子(青年・壮年)・一般女子(高校生以上)の部

参加料 ◇一般、高校生…1,500円 ◇小・中学生…500円(リフト代別)

受付 2月24日(金)まで

申込 参加料を添えて、佐久市体育協会事務局(総合体育館内)または佐久スキーガーデン「パラダ」

問合せ 佐久市体育協会事務局(☎62-2020)

ご案内 Guidance

●健康ネットワーク21講演会

誰でも必ず訪れる人生の最後は、どのように迎えれば良いのでしょうか？また、医療はどのようなお手伝いができるのでしょうか？

日頃、我々が経験する医療現場でのお話をします。

日時 2月16日(木)午後7時～8時30分

会場 佐久勤労者福祉センター第5会議室

演題 「人生の終わりを一緒に考えましょう」

Ⅰ 終末期をめぐる病院での話題から

講師 浅間総合病院外科 副院長 仲井淳

Ⅱ 診療所における在宅死について

講師 浅科診療所所長 西真歩

入場料 無料

問合せ 浅間総合病院総務課(☎67-2295)

●新生佐久市・佐久市消防団発足 消防団音楽隊発足10周年記念 第1回佐久市消防団音楽隊定期演奏会

期日 2月19日(日)

時間 開場 午後1時30分
開演 午後2時

会場 佐久市コスモホール

問合せ 消防団管理室(☎☎・内線711)

●「国の教育ローン」のご案内

お子さんの入学金や授業料、受験料、アパートの敷金・家賃、教科書代など、入学時や在学中に必要な資金をその保護者の方に融資する公的な制度として、国民生活金融公庫の「国の教育ローン」があります。融資金額は、学生・生徒1人につき200万円以内、返済期間は10年以内です。詳しいことは、国民生活金融公庫小諸支店(☎0267-22-2591)へお問い合わせください。

●県産材使用住宅見学会のお知らせ

長野県では、平成17年4月から県産材を使用した新築等住宅に対して、50万円を助成する「信州ふるさとの住まい助成金」制度を実施しています。

そこで、県産材を使用した住宅の見学会と意見交換会を開催しますので、興味のある方は、ぜひご参加ください。

期日 2月26日(日)

会場 佐久・上田地域の住宅建築現場

問合せ 佐久地方事務所林務課林産ユニット(☎63-3153)

お知らせ Information

●2月のつどいの広場

乳幼児連れの親たちが気軽に集い、語り合い、交流ができる場です。お気軽にお出掛けください。

時間 全会場午前9時～午後2時

■佐久市保健センター(毎週原則月・火・金曜日)

2月3日・6日・9日・10日・13日・14日・15日・20日・22日・24日・27日

■切原保育所内地域子育て支援センター(毎週月・火・木曜日)

2月2日・6日・7日・9日・13日・14日・16日・20日・21日・23日・27日・28日

■浅科保健センター(毎週月・水・金曜日)

2月1日・3日・6日・8日・10日・13日・15日・17日・20日・22日・24日・27日

■望月総合支援センター(毎週原則月・水・木曜日)

2月1日・2日・6日・9日・13日・15日・16日・18日・20日・23日・27日

問合せ 児童課児童係(☎☎・内線213)、または各支所保健福祉課児童係へ

●小諸・佐久地域就職相談会

小諸・佐久地域の企業が参加、採用担当者と直接話し、情報を入手できます。

大勢の皆さんの参加をお待ちしています。

対象者 働く意欲のある仕事を求めている方および平成18年3月大学・短大・専修学校・高等学校等卒業予定者

日時 2月16日(木)午後1時30分～4時(受付は、午後1時～)

会場 小諸グランドキャッスルホテル(小諸懐古園入口)

持ち物 履歴書、筆記用具

問合せ 佐久公共職業安定所(☎62-6609)

●探そう君の未来!

佐久平就職相談会のお知らせ

対象者 平成19年3月大学・短大・専門学校等卒業予定者

日時 3月10日(金)午後1時30分～(受付は、午後1時～)

会場 佐久勤労者福祉センター

参加企業 佐久・小諸職業安定協会会員の46事業所

内容 参加企業の採用担当者と面接をします。

特典 佐久・小諸職業安定協会会員企業の企業情報を満載した、企業ガイドブックを差し上げます。

問合せ 佐久職業安定協会事務局(商工課内☎☎・内線452)

●石綿による疾病に係わる労災補償制度

石綿にさらされる業務に従事していた方で、中皮腫や原発性肺がん等を発症しており、それが業務により石綿にさらされたことが原因であると認められた場合には、以下のような補償を受けることができます。

- 疾病の治療に必要な補償
- 賃金を受けられない場合の補償
- 死亡した場合には、遺族に対する補償

問合せ 小諸労働基準監督署(☎0267-22-1760)

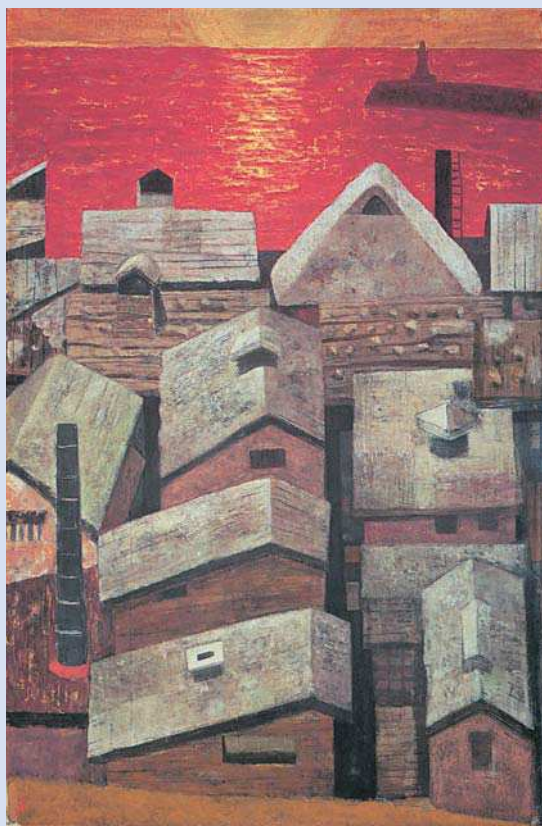

「夕暮」

(1957年 160.5cm×105.5cm 紙本彩色 第13回日展)

夕陽と海面に反射する光をたどり視線を下げると縦に並ぶ屋根。対して海岸線に沿って横に並ぶ家並みによって画面に大きな十字を切る。下半分は上から見た屋根で上半分はやや横からの眺め。透視画法を無視した屋根の向きを、意図的に変えて配置し、構成した作品。作者は当時、写生旅行に上州、上越、信州の各地をしばしば訪れたという。筒石(現在の糸魚川市)の、冬の波濤と風雪にさらされる黒いトタンの屋根も粗い絵の具による厚塗りによる効果もあって、夏の斜陽の中にやわらかく溶け込み、やがて赤く染まっていくのだろう。

中学時代は油絵を描いていたし、洋画を意識したこの作品を見るにつけ、作家はてっきり色彩の画家かと思うと、「盲女と花」(1938年 第2回新文展特選、京都市美術館蔵)、「雪農」(1950年 第1回日月社展、ひろしま美術館蔵)などは繊細優美な日本的描線で表現されている。その後、昭和40年代以降に「元来の赤」と言われるようになる朱を使った風景画が生まれるまで実験的な制作が続いた。

昭和6年(1931)児玉希望の内弟子になる。昭和11年(1936)、「三人の女性」が文展に初入選、以後官展、日展を中心に出品。昭和59年(1984)文化勲章を受章した。

おくだけんそう
奥田元宋明治45年～平成15年(1912～2003) 広島県出身
日本芸術院会員、文化勲章受賞、日展顧問

この作品は「自然の美を描くー心のふるさとを求めてー」(4/9まで近代美術館で開催中)に展示しています。

お問い合わせ 近代美術館 ☎67-1055

2月

コスモホール

(財)佐久市文化事業団
☎82-3962

日・曜	会場	催し物	主催者・問合せ
19日(日)	大	佐久市消防団音楽隊 第1回定期演奏会	佐久市役所総務部消防団管理室 ☎62-2111

■休館日は月曜日です

ただし、月曜日が祝日の場合は
開館し、翌日が休館となります。

催し物の詳細につきましては、主催者までお問い合わせください。★大は大ホール、小は小ホール、全は全館です。

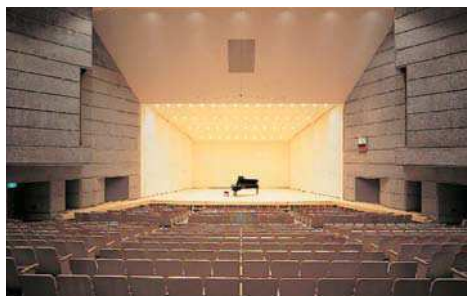

コスモホールをご利用ください

佐久市コスモホールは、800席を備えた文化ホール、多目的ホールとして利用できる小ホール、図書館が併設されています。

また、会議室・茶室・調理室などの設備も充実しており、多くの皆様に幅広くご利用いただけます。

ご利用のお問い合わせは、佐久市コスモホールまでお願いします。

☎82-3962

2006年2月1日発行(毎月2回/1日・15日発行)

発行/佐久市(〒385-8501 長野県佐久市中込3056) 編集/企画部広報広聴課(TEL0267-62-2111 FAX0267-63-1680)